SCHEMAT SUFITÓW PODWIESZANYCH

SKALA 1:200

LEGENDA

- Sufit podwieszany z płytk GK
- Sufit podwieszany kasetonowy (60x60cm, kolor: RAL 9010)
- Sufit podwieszany kasetonowy (60x60cm, kolor: RAL 7021)
- Brak sufitów podwieszanych - oświetlenie nastropowe
- Część budynku nieobjęta zakresem remontu sufitów i oświetlenia

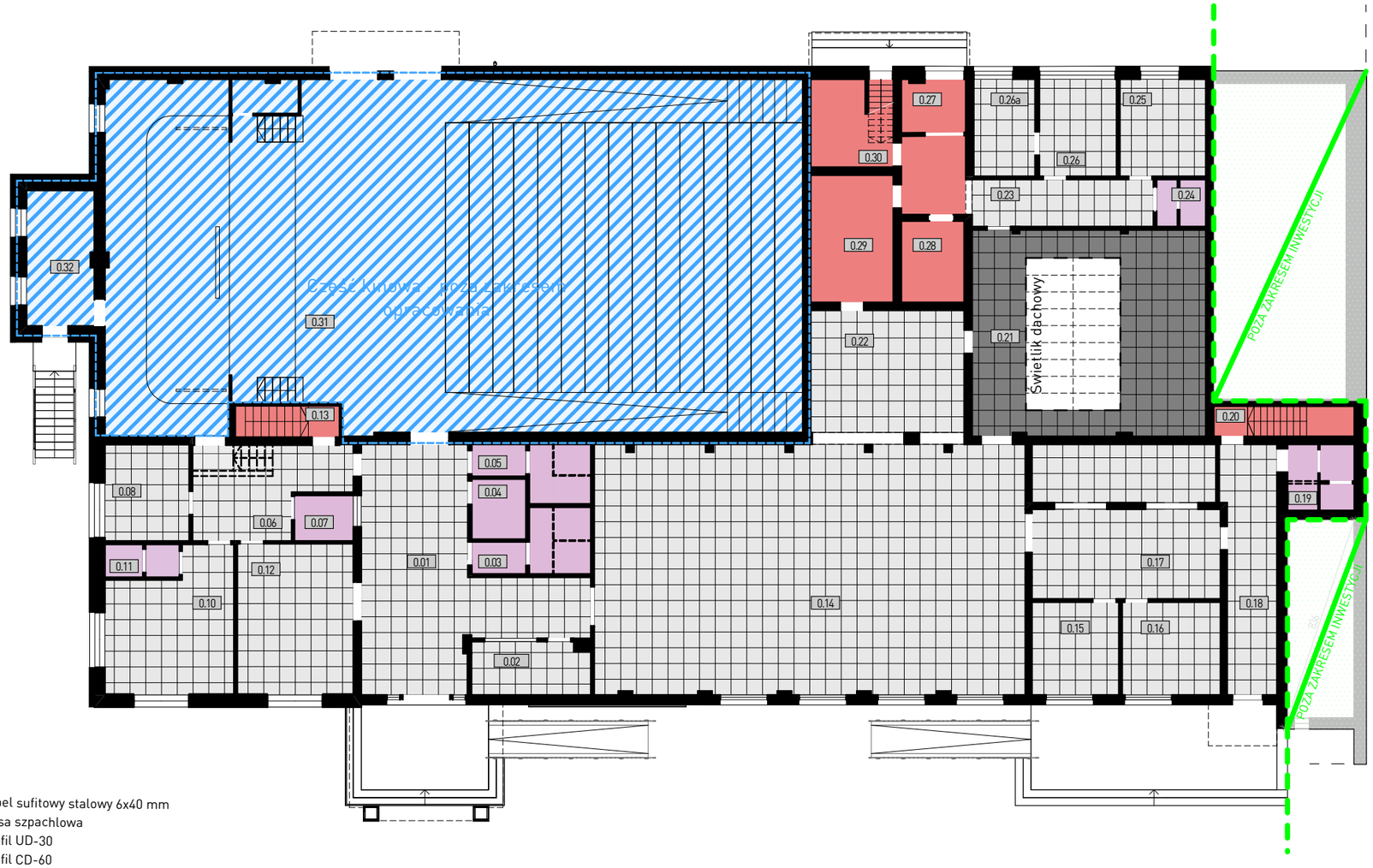

SCHEMAT MONTAŻU SUFITU PODWIESZANEGO Z PŁYT GK

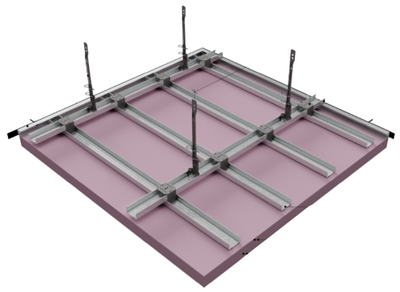

DETAL - SUFITPODWIESZANY Z PŁYT GK

SKALA 1:5

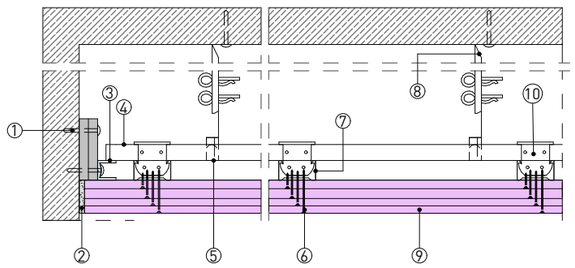

① Dybel sufitowy stalowy 6x40 mm
② Masa szpachlowa
③ Profil UD-30
④ Profil CD-60
⑤ Wieszak obrotowy do profili CD
⑥ Wkręty TN
⑦ Profil CD-60
⑧ Część górna wieszaka
⑨ Płyta gipsowo-kartonowa
⑩ Łącznik krzyżowy płaski do profila CD

SCHEMAT PŁYT Z WEŁNY MINERALNEJ - SUFIT KASETONOWY

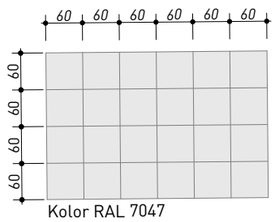

Kolor RAL 7047

DETAL ŁĄCZENIA PŁYT Z WEŁNY MINERALNEJ - SUFIT KASETONOWY

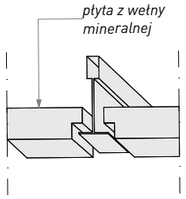

SCHEMAT MONTAŻU PŁYT Z WEŁNY MINERALNEJ - SUFIT KASETONOWY

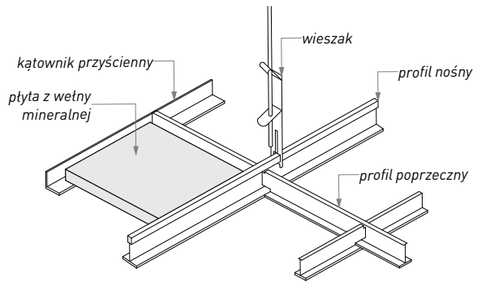

Wszelkie prawa zastrzeżone łącznie z prawem reprodukcji lub udostępnienia osobom trzecim tego rysunku lub jego części bez wyraźnego upoważnienia autora Biura Projektowego Draft (Dz.U. 24/1994 poz.83 art. 115-118)

Rewizje nr/data:	Temat rewizji - krótki opis:				
Jednostka Projektowa: / Nazwa Inwestora:	DRAFT ENGINEERS Sp. Z O.O. Ul. Krakowska 21 32-065 Krzeszowice www.biurodraft.com.pl e-mail:biuro@biurodraft.com.pl		GMINA CHEŁMEK ul. Krakowska 11, 32-660 Chełmek		
Nazwa obiektu budowlanego:	Modernizacja Miejskiego Ośrodka Kultury, Sportu i Rekreacji w miejscowości Chełmek.				
Adres obiektu budowlanego:	ul. Plac Kilińskiego 3, 32-660 Chełmek			Nr działek inwestycji:	3195, 836/467
Branża:	architektura	Stadium:	projekt wykonawczy	Nr projektu:	688/PA-K/10/2025
Funkcja:	Imię i nazwisko:		Nr uprawnień i specjalizacja:	Podpis:	Data opracowania:
Projektant PZT i proj. arch.-bud.:	mgr inż. arch. Grażyna Kuźniar		upr. bud. nr 77/98 architektoniczne bez ograniczeń		luty 2026
Sprawdzający PZT i proj. arch.-bud.:					
Rysunek opracowała: mgr inż. arch. Dagmara Mstowska	Nazwa Rysunku:	SCHEMAT SUFITÓW PODWIESZANYCH		Skala: 1:200, 1:5	Nr rys.: A-10